Udogodnienia dla osób z niepełnosprawościami – Szpital Specjalistyczny im.F.Ceynowy w Wejherowie

1. Miejsca parkingowe na terenie Szpitala:











2. Dostęp do budynków

   Główne wejścia I dojścia do budynków w których wykonywane są usługi w zakresie opieki zdrowotnej są dostępne dla osób poruszających się przy pomocy sprzętu wspomagającego. (chodniki i podjazdy dostosowane dla pacjentów NPS bez barier)

















3. Dostępne ciągi komunikacyjne w budynkach:

Odpowiedniej szerokości korytarze, odpowiedniej szerokości przejścia do gabinetów. Budynki wyposażone w windy umożliwiające dostęp do wszystkich kondygnacji, dostosowane do przewozu pacjentów poruszających się na wózku.













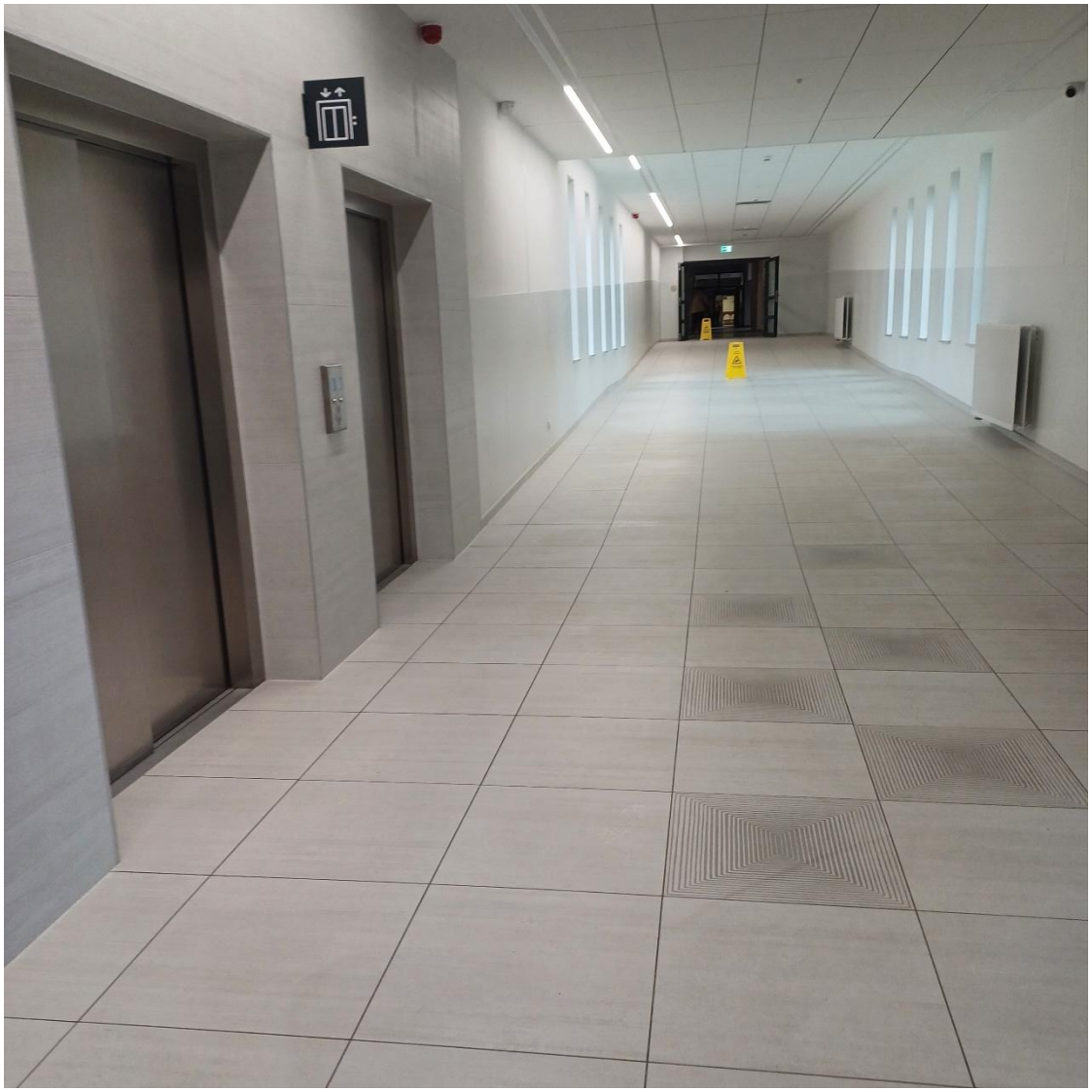


UWAGA

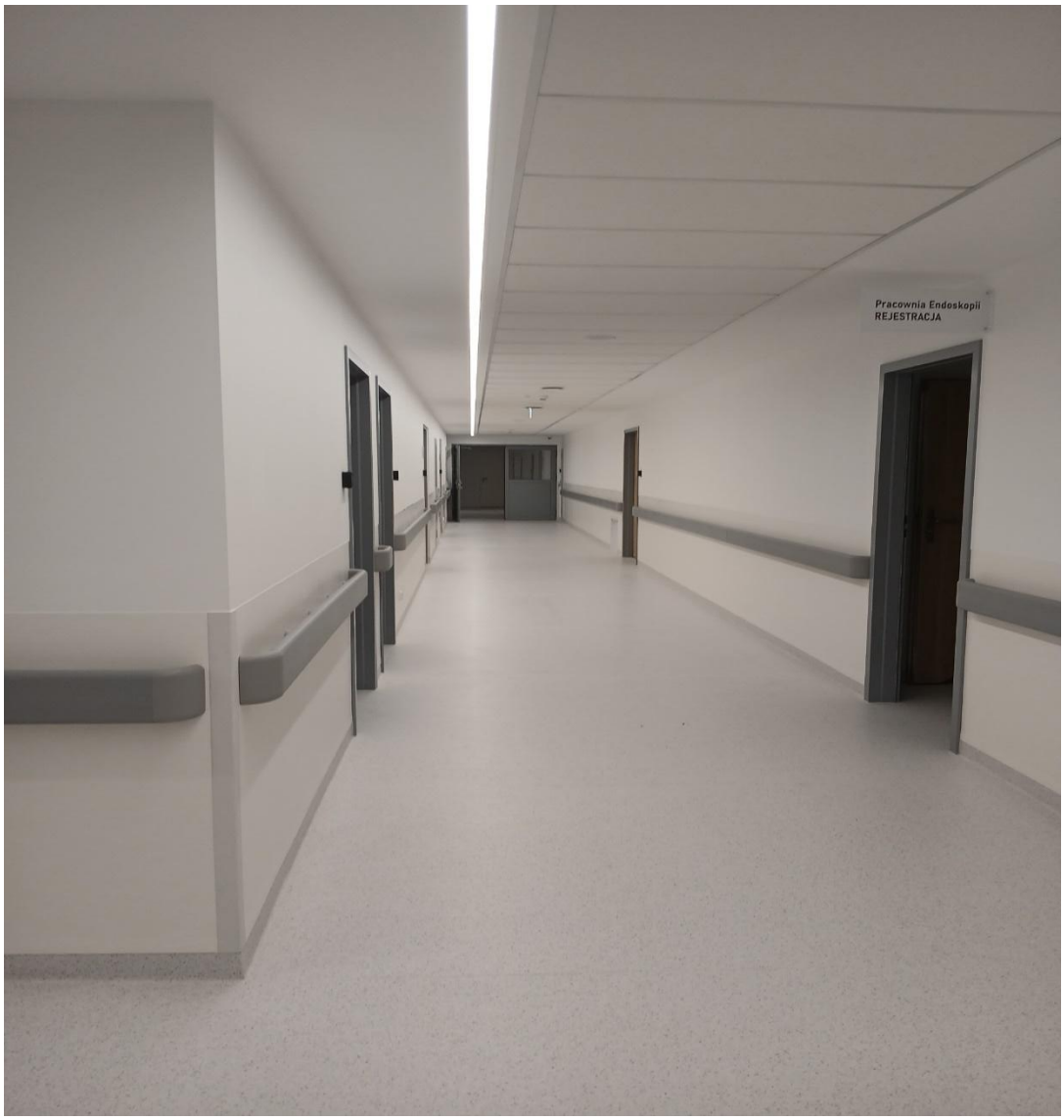

4. Dostępne pomieszczenia higieniczno-sanitarne:

   Oddziały szpitalne, poradnie i zakłady zapewniają dostęp do toalet / łazienek dla osób poruszających się na wózku.





